



ΚΟΙΝΩΝΙΑ ΤΗΣ
ΠΛΗΡΟΦΟΡΙΑΣ

Γ.Γ. ΒΙΟΜΗΧΑΝΙΑΣ
ΔΙΕΥΘΥΝΣΗ ΚΑΝΟΝΙΣΤΙΚΟΥ ΕΠΙΧΕΙΡΗΜΑΤΙΚΟΥ ΠΕΡΙΒΑΛΛΟΝΤΟΣ



ΟΛΟΚΛΗΡΩΜΕΝΟ ΠΛΗΡΟΦΟΡΙΑΚΟ ΣΥΣΤΗΜΑ ΑΣΚΗΣΗΣ ΔΡΑΣΤΗΡΙΟΤΗΤΩΝ & ΕΛΕΓΧΩΝ

Test



5

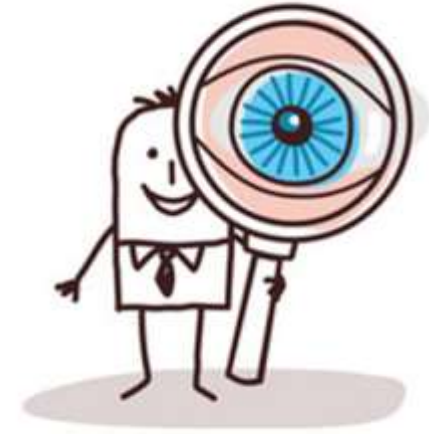

Χρήση του υποσυστήματος Εποπτείας

1. Αξιολόγηση κινδύνου



Έντυπα ανά πεδίο εποπτείας, τα οποία συμπληρώνονται από το στέλεχος της αρμόδιας αρχής και από τα οποία παράγεται ο βαθμός επικινδυνότητας και η συχνότητα ελέγχων.

ΠΕΔΙΑ ΕΠΟΠΤΕΙΑΣ

- Ασφάλεια και συμμόρφωση προϊόντων
- Ασφάλεια τροφίμων
- Προστασία του Περιβάλλοντος

1. ΦΥΛΛΟ ΑΞΙΟΛΟΓΗΣΗΣ ΚΙΝΔΥΝΟΥ (ΔΕΙΓΜΑ ΕΝΤΥΠΟΥ)



Προσθήκη Νέου - RiskAssessment_single

α) Γενικό κριτήριο: Μέγεθος επιχείρησης με συντελεστή βαρύτητας 5%, το οποίο αναλύεται ως εξής:

	Μέγεθος Επιχείρησης	Βαθμοί	Συντελεστής Βαρύτητας(στάθμισης)	Μερικό Σύνολο
<input type="radio"/>	Μεγάλη > 250 εργαζομένους	30	5%	1,5
<input type="radio"/>	Μεσαία από 51 έως 250	20	5%	1
<input type="radio"/>	Μικρή από 10 έως 50	10	5%	0,5
<input type="radio"/>	Πολύ μικρή από 1 έως 9	0	5%	0

β) Γενικό κριτήριο: Είδος εγκατάστασης με συντελεστή βαρύτητας 15%, το οποίο αναλύεται ως εξής:

	Είδος Εγκατάστασης	Βαθμοί	Συντελεστής Βαρύτητας(στάθμισης)	Μερικό Σύνολο
<input type="radio"/>	Κέντρα αποστολής ζώντων διθύρων μαλακίων. Κέντρα καθαρισμού ζώντων διθύρων μαλακίων. Αποκελυφωτήρια ζώντων διθύρων μαλακίων.	30	15%	4,5
<input type="radio"/>	Σφαγεία. Πλοία ψυγεία. Εγκαταστάσεις τεμαχισμού νωπών αλιευτικών προϊόντων, παρασκευασμάτων αλιευτικών προϊόντων, συσκευασίας και κατάψυξης αυτών, καθώς και μηχανικώς διαχωρισμένων αλιευτικών προϊόντων.	20	15%	3

2.Αυτόματη αντιστοίχιση του συνόλου των βαθμών επικινδυνότητας με το αντίστοιχο επίπεδο κινδύνου

Επίπεδο κινδύνου	Σύνολο βαθμών επικινδυνότητας (άθροισμα μερικών συνόλων των γενικών και ειδικών κριτηρίων)
<input type="radio"/> Υψηλό.	21-30
<input type="radio"/> Μεσαίο.	12-20
<input type="radio"/> Χαμηλό.	7,5-11

3.Αυτόματη αντιστοίχιση του επιπέδου κινδύνου της εγκατάστασης με προτεινόμενη συχνότητα ελέγχων

Επίπεδο κινδύνου	Σύνολο βαθμών επικινδυνότητας (άθροισμα μερικών συνόλων άρθρων 2 και 3)	Συχνότητα επίσημων ελέγχων
<input type="radio"/> Υψηλό.	21-30	Κάθε 12 μήνες
<input type="radio"/> Μεσαίο.	12-20	Κάθε 24 μήνες
<input type="radio"/> Χαμηλό.	7,5-11	Κάθε 36 μήνες

Σημειώσεις

Άκυρο

Αποθήκευση

2. Φύλλο ελέγχου



Έντυπα ανά αρχή εποπτείας διαθέσιμα για χρήση στο ΟΠΣ-ΑΔΕ

ΑΡΧΕΣ ΕΠΟΠΤΕΙΑΣ

- Διεύθυνση Προϊόντων Υπουργείου Ανάπτυξης και Επενδύσεων.
- Γενική Διεύθυνση Κτηνιατρικής
- Ενιαίος Φορέας Ελέγχου Τροφίμων (Ε.Φ.Ε.Τ.)

2. Ενδεικτικό φύλλο ελέγχου



Προσθήκη Νέου - CheckList_single

Αρ. Πρωτ. Εντολής Ελέγχου:

ΦΥΛΛΟ ΕΛΕΓΧΟΥ

Οδηγία - Κανονισμός

Παιχνίδια

Κύριος Τομέας

Υποτομέας

ΕΛΕΓΚΤΕΣ:

1.

2.

ΣΤΟΙΧΕΙΑ ΕΛΕΓΧΟΜΕΝΟΥ ΠΡΟΪΟΝΤΟΣ:	
Είδος προϊόντος:	<input type="text"/>
Εμπορική ονομασία:	<input type="text"/>
Τύπος / Μοντέλο:	<input type="text"/>
EAN / BARCODE:	<input type="text"/>
Έτος κατασκευής / παραγωγής:	<input type="text"/>
Αρ. σειράς / Παρτίδας:	<input type="text"/>

ΠΡΩΤΟΒΑΘΜΙΟΣ ΕΛΕΓΧΟΣ

A/A	ΑΠΑΙΤΗΣΕΙΣ ΠΡΟΪΟΝΤΟΣ	ΝΑΙ	Μ (ΜΕΡΙΚΩΣ)	ΟΧΙ	ΔΕΝ ΕΦΑΡΜΟΖΕΤΑΙ	ΠΑΡΑΤΗΡΗΣΕΙΣ
ΕΝΟΤΗΤΑ Ι: ΕΛΕΓΧΟΣ ΚΡΙΣΙΜΩΝ ΚΡΙΤΗΡΙΩΝ						
I.1	Το προϊόν φέρει σήμανση CE στη συσκευασία ή επί του προϊόντος	<input type="radio"/>	<input type="radio"/>	<input type="radio"/>	<input type="radio"/>	ΚΡΙΣΙΜΟ ΚΡΙΤΗΡΙΟ. Εάν ΟΧΙ, το προϊόν παρουσιάζει ενδεχόμενο κίνδυνο. Προσωρινή δέσμευση & δευτεροβάθμιος έλεγχος μετά την ολοκλήρωση του πρωτοβάθμιου ελέγχου
I.2	Το προϊόν συνοδεύεται από τη Δήλωση Συμμόρφωσης του προϊόντος (έντυπη, ιστοσελίδα)	<input type="radio"/>	<input type="radio"/>	<input type="radio"/>	<input type="radio"/>	ΚΡΙΣΙΜΟ ΚΡΙΤΗΡΙΟ. Εάν ΟΧΙ, το προϊόν παρουσιάζει ενδεχόμενο κίνδυνο. Προσωρινή δέσμευση & δευτεροβάθμιος έλεγχος μετά την ολοκλήρωση του πρωτοβάθμιου ελέγχου
I.3	Το προϊόν συνοδεύεται από οδηγίες και πληροφορίες ασφαλείας του Προϊόντος επί της συσκευασίας ή σε ειδικό φυλλάδιο	<input type="radio"/>	<input type="radio"/>	<input type="radio"/>	<input type="radio"/>	ΚΡΙΣΙΜΟ ΚΡΙΤΗΡΙΟ. Εάν ΟΧΙ, το προϊόν παρουσιάζει ενδεχόμενο κίνδυνο

3. Μοντέλο ενεργειών συμμόρφωσης



- Εργαλείο που υποστηρίζει τους ελεγκτές στην ορθή λήψη αποφάσεων κατά την διαδικασία επιβολής μέτρων & κυρώσεων.
- Σαφές πλαίσιο που περιλαμβάνει τα κριτήρια και τις παραμέτρους που πρέπει να λαμβάνονται υπόψη.
- Δημιουργεί διαφάνεια στη διαδικασία επιβολής μέτρων & κυρώσεων.
- Διασφαλίζει τη διαδικασία λήψης αποφάσεων για τους ελεγκτές.
- Βοηθά και καθοδηγεί τις επιχειρήσεις στην προσπάθεια επίτευξης συμμόρφωσης.